

**MANUAL DE ORGANIZACIÓN DE LA
DIRECCIÓN DE INVESTIGACIÓN Y
PLANEACIÓN ESTRATÉGICA DEL
INSTITUTO MUNICIPAL DE DESARROLLO
URBANO Y VIVIENDA**

• **1.1 Organigrama Específico**

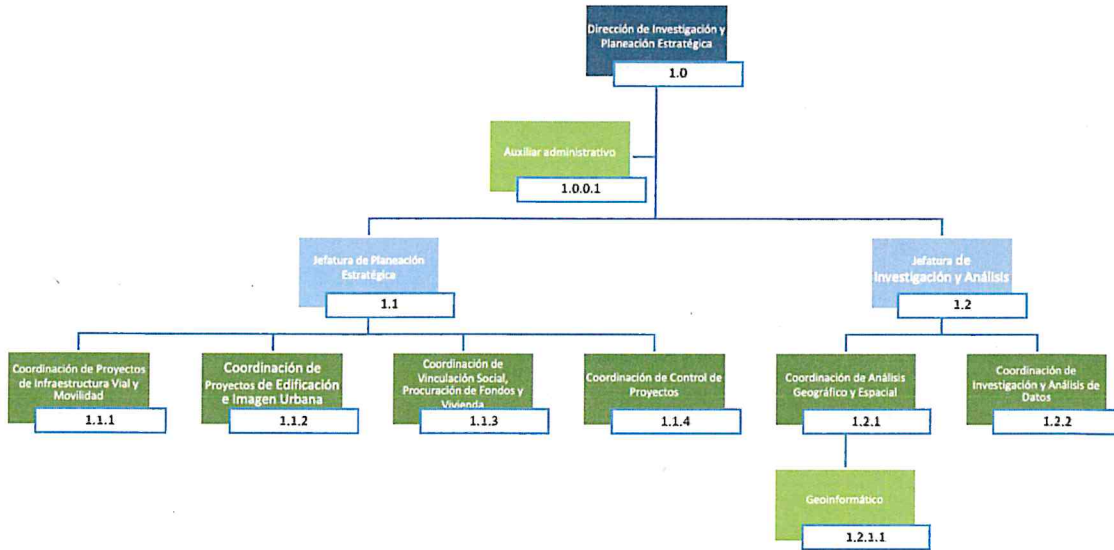

• **1.2 Estructura Orgánica Específica**

Clave	Puesto
1.0	Dirección de Investigación y Planeación Estratégica
1.0.0.1	Auxiliar Administrativo
1.1	Jefatura de Planeación Estratégica
1.1.1	Coordinación de Proyectos de Infraestructura Vial y Movilidad
1.1.2	Coordinación de Proyectos de Edificación e Imagen Urbana
1.1.3	Coordinación de Vinculación Social, Procuración de Fondos y Vivienda
1.1.4	Coordinación de Control de Proyectos
1.2	Jefatura de Investigación y Análisis
1.2.1	Coordinación de Análisis Geográfico y Espacial
1.2.1.1	Geoinformático
1.2.2	Coordinación de Investigación y Análisis de Datos

- **1.3 Objetivo y funciones específicas**
 - **Dirección de Investigación y Planeación Estratégica**

Características del puesto	
Dependencia:	Instituto Municipal de Planeación
Objetivo del Puesto:	Liderar y supervisar de manera efectiva las actividades y áreas relacionadas con la gestión de proyectos estratégicos, así como la administración de la información geográfica y estadística que respalde la toma de decisiones en el desarrollo urbano del municipio, garantizando que los proyectos estratégicos se ejecuten eficazmente y que la información geográfica y estadística sea una sólida herramienta de apoyo para la toma de decisiones en beneficio de la comunidad.
Puesto al que reporta:	<ul style="list-style-type: none"> ✓ Subdirección General ✓ Dirección General
Puesto(s) que le reporta(n):	<ul style="list-style-type: none"> ✓ Jefatura de Planeación Estratégica ✓ Jefatura de Investigación y Análisis ✓ Auxiliar Administrativo
Nivel de estudios mínimo requerido para el puesto:	Licenciatura
Carrera Preferente:	Licenciatura en Arquitectura, Urbanismo, Administración, Ing. Civil o afín
Actitudes:	<ul style="list-style-type: none"> ✓ Orientación al Servicio ✓ Ética Profesional ✓ Innovación ✓ Disponibilidad ✓ Honestidad ✓ Responsabilidad ✓ Gestión Institucional
Habilidades:	<ul style="list-style-type: none"> ✓ Liderazgo ✓ Manejo de personal ✓ Toma de decisiones ✓ Gestoría ✓ Negociación ✓ Creatividad
Conocimiento:	Planeación y Desarrollo Urbano, Normatividad en materia urbana, Obra Pública

Descripción de funciones

1. Coordinar Proyectos Estratégicos.
2. Coordinar Información Geografía y Estadística.
3. Elaborar planes y proyectos estratégicos a corto, mediano y largo plazo para el desarrollo urbano de la ciudad.
4. Coordinar su equipo de trabajo encargado de investigar, analizar y proponer soluciones a problemáticas urbanas.
5. Evaluar factores sociales, económicos, ambientales y culturales para tomar decisiones informadas y sostenibles.
6. Vincular con diferentes entidades y sectores para promover la participación ciudadana y el trabajo conjunto en la definición de la visión y objetivos para el futuro de la ciudad.
7. Implementar políticas y acciones que impulsen el desarrollo urbano sostenible, eficiente y equitativo.
8. Monitorear y evaluar el cumplimiento de los proyectos y planes establecidos.
9. Realizar evaluaciones periódicas de proyectos y procesos, con el objetivo de mejorar continuamente la eficacia y eficiencia de las actividades de la Dirección de Investigación y Planeación Estratégica.
10. Y demás funciones que le delegue la Subdirección y/o la Dirección General.

Grado de Responsabilidad

Concepto	Nivel	Descripción
Recursos Materiales	Alto	Tiene Asignado mobiliario de oficina
Recursos Humanos	Alto	Mantiene comunicación con las distintas áreas del Instituto Municipal de Planeación, así como también con las distintas Unidades Administrativas del Municipio de Tizayuca
Información	Alto	Tiene acceso a información propia del Instituto Municipal de Planeación

Relaciones

Internas	Externas
Con todas las áreas del Instituto	✓ Entidades Gubernamentales ✓ Desarrolladores

o **Auxiliar Administrativo**

Características del puesto	
Dependencia:	Instituto Municipal de Planeación
Objetivo del Puesto:	Brindar apoyo en diversas tareas administrativas y logísticas, con la premisa de reducir la carga administrativa de funciones competentes a la Dirección adscrita.
Puesto al que reporta:	Dirección de Investigación y Planeación Estratégica
Puesto(s) que le reporta(n):	✓ Jefatura de Planeación Estratégica ✓ Jefatura de Investigación y Análisis
Nivel de estudios mínimo requerido para el puesto:	Preparatoria
Carrera Preferente:	Lic. Administración o afín
Actitudes:	✓ Orientación al Servicio ✓ Disponibilidad ✓ Honestidad ✓ Responsabilidad
Habilidades:	✓ Facilidad de palabra ✓ Gestión de documentos
Conocimiento:	Administración y Control Documental

Descripción de funciones
<ol style="list-style-type: none"> 1. Recepcionar y atender las llamadas telefónicas y visitantes. 2. Gestionar y archivar documentos, expedientes y correspondencia de la dirección 3. Mantener y actualizar las bases de datos y registros administrativos. 4. Apoyar en la elaboración y seguimiento de informes y reportes. 5. Seguimiento a información generada hacia el exterior de la dirección. 6. Coordinar la agenda y programar reuniones internas y externas. 7. Controlar y administrar los materiales y suministros de oficina. 8. Apoyar en la logística de eventos, reuniones y actividades de la dirección. 9. Gestionar los trámites y requisiciones relacionadas con el área administrativa. 10. Colaborar en el seguimiento de presupuestos y gastos. 11. Apoyar en la coordinación de viajes y viáticos si fuese necesario. 12. Y demás funciones que le delegue la Dirección de Investigación y Planeación Estratégica.

Grado de Responsabilidad		
Concepto	Nivel	Descripción
Recursos Materiales	Bajo	Tiene asignado mobiliario de oficina
Recursos Humanos	Medio	Mantiene comunicación con las distintas áreas de la Dirección de Investigación y Planeación Estratégica
Información	Medio	Tiene acceso a información propia del Instituto Municipal de Planeación

Relaciones	
Internas	Externas
Con todas las áreas del Instituto	N/A

o **Jefatura de Planeación Estratégica**

Características del puesto	
Dependencia:	Instituto Municipal de Planeación
Objetivo del Puesto:	Diseñar, proponer y en su caso, aplicar la metodología más adecuada para identificar las acciones y proyectos estratégicos derivados de los programas y planes municipales a efecto de integrarlos al Banco de Instrumentos y Proyectos Estratégicos atendiendo a las disposiciones normativas aplicables.
Puesto al que reporta:	✓ Dirección de Investigación y Planeación Estratégica
Puesto(s) que le reporta(n):	<ul style="list-style-type: none"> ✓ Coordinación de Proyectos de Infraestructura Vial y Movilidad ✓ Coordinación de Proyectos de Edificación e Imagen Urbana ✓ Coordinación de Viculación Social, Procuración de Fondos y Vivienda ✓ Coordinación de Control de Proyectos
Nivel de estudios mínimo requerido para el puesto:	Licenciatura
Carrera Preferente:	Licenciatura en Arquitectura, Urbanismo, Administración, Ing. Civil o carrera afín
Actitudes:	<ul style="list-style-type: none"> ✓ Orientación al Servicio ✓ Ética Profesional ✓ Innovación ✓ Disponibilidad ✓ Honestidad ✓ Responsabilidad ✓ Gestión Institucional

Habilidades:	<ul style="list-style-type: none"> ✓ Liderazgo ✓ Manejo de personal ✓ Toma de decisiones ✓ Gestoría ✓ Negociación ✓ Creatividad ✓ Trabajo en equipo ✓ Capacidad Analítica ✓ Comunicación
Conocimiento:	Planeación y Desarrollo Urbano, Normatividad en materia urbana, Obra Pública

Descripción de funciones
<ol style="list-style-type: none"> 1. Desarrollar estrategias y proyectos para mejorar y preservar la imagen y estética de la ciudad, incluyendo la revitalización de espacios públicos, la regulación de la publicidad y señalización en el municipio. 2. Identificar oportunidades de proyectos estratégicos, evaluar su viabilidad técnica, económica e impacto a la comunidad. 3. Presentar propuestas de proyectos estratégicos a la Dirección de Investigación y Planeación Estratégica. 4. Asegurar la eficiencia en la ejecución de proyectos y la administración de información. 5. Y demás funciones que le delegue la Dirección de Investigación y Planeación Estratégica.

Grado de Responsabilidad		
Concepto	Nivel	Descripción
Recursos Materiales	Alto	Tiene asignado mobiliarios de oficina
Recursos Humanos	Alto	Mantiene comunicación con las distintas áreas de la Dirección de Investigación y Planeación Estratégica
Información	Alto	Tiene acceso a información propia del Instituto Municipal de Planeación

Relaciones	
Internas	Externas
Con todas las áreas del Instituto	✓ Entidades Gubernamentales

o **Coordinación de Proyectos de Infraestructura Vial y Movilidad**

Características del puesto	
Dependencia:	Instituto Municipal de Planeación
Objetivo del Puesto:	Planificar y gestionar proyectos relacionados con la infraestructura vial de la ciudad, considerando los aspectos técnicos, ambientales y de seguridad vial.
Puesto al que reporta:	✓ Jefatura de Planeación Estratégica
Puesto(s) que le reporta(n):	N/A
Nivel de estudios mínimo requerido para el puesto:	Licenciatura
Carrera Preferente:	Licenciatura de Arquitectura o carrera afín
Actitudes:	<ul style="list-style-type: none"> ✓ Orientación al Servicio ✓ Disponibilidad ✓ Honestidad ✓ Responsabilidad
Habilidades:	<ul style="list-style-type: none"> ✓ Gestoría ✓ Negociación ✓ Creatividad
Conocimiento:	Normatividad en materia urbana, Obra Pública, tránsito y vialidad

Descripción de funciones
<ol style="list-style-type: none"> 1. Coordinar el desarrollo y supervisión de proyectos viales, proyectos de construcción y mejora de carreteras, calles, puentes y sistemas de transporte. 2. Y demás funciones que le delegue la Jefatura de Planeación Estratégica y/o Dirección de Investigación y Planeación Estratégica.

Grado de Responsabilidad		
Concepto	Nivel	Descripción
Recursos Materiales	Medio	Tiene asignado mobiliarios de oficina
Recursos Humanos	Medio	Mantiene comunicación con las distintas áreas de la Dirección de Investigación y Planeación Estratégica
Información	Alto	Tiene acceso a información propia del Instituto Municipal de Planeación

Relaciones	
Internas	Externas
Con todas las áreas de la Dirección de Investigación y Planeación Estratégica	N/A

o **Coordinación de Proyectos de Edificación e Imagen Urbana**

Características del puesto	
Dependencia:	Intituto Municipal de Planeación
Objetivo del Puesto:	Coordinar y asegurar que los proyectos cumplan con los códigos y normativas de construcción establecidas, preservando la imagen y estética de la ciudad
Puesto al que reporta:	✓ Jefatura de Planeación Estratégica
Puesto(s) que le reporta(n):	N/A
Nivel de estudios mínimo requerido para el puesto:	Licenciatura
Carrera Preferente:	Licenciatura de Arquitectura o carrera afín
Actitudes:	<ul style="list-style-type: none"> ✓ Orientación al Servicio ✓ Disponibilidad ✓ Honestidad ✓ Responsabilidad
Habilidades:	<ul style="list-style-type: none"> ✓ Gestoría ✓ Negociación ✓ Creatividad
Conocimiento:	Normatividad en materia urbana, Obra Pública, tránsito y vialidad

Descripción de funciones
<ol style="list-style-type: none"> 1. Coordinar y asegurar que los proyectos cumplan con los códigos y normativas de construcción establecidas, así como de supervisar la calidad de la construcción y la adecuada utilización de los espacios urbanos. 2. Garantizar que todos los proyectos y actividades se desarrollen en cumplimiento con las normativas y regulaciones pertinentes en el ámbito del desarrollo urbano. 3. Desarrollar planes de revitalización de espacios públicos, áreas verdes y mobiliario urbano. 4. Establecer regulaciones claras para publicidad y señalización en la ciudad. 5. Colaborar con departamentos de mantenimiento urbano para la implementación de proyectos de mejora en la ciudad. 6. Y demás funciones que le delegue la Jefatura de Planeación Estratégica y/o Dirección de Investigación y Planeación Estratégica.

Grado de Responsabilidad		
Concepto	Nivel	Descripción
Recursos Materiales	Medio	Tiene asignado mobiliarios de oficina
Recursos Humanos	Medio	Mantiene comunicación con las distintas áreas de la Dirección de Investigación y Planeación Estratégica
Información	Alto	Tiene acceso a información propia del Instituto Municipal de Planeación

Relaciones	
Internas	Externas
Con todas las áreas de la Dirección de Investigación y Planeación Estratégica	N/A

o **Coordinación de Vinculación Social, Procuración de Fondos y Vivienda**

Características del puesto	
Dependencia:	Intituto Municipal de Planeación
Objetivo del Puesto:	Establecer vínculos y fomentar la participación de la sociedad civil en proyectos y decisiones relacionadas con el desarrollo urbano.
Puesto al que reporta:	✓ Jefatura de Planeación Estratégica
Puesto(s) que le reporta(n):	N/A
Nivel de estudios mínimo requerido para el puesto:	Licenciatura
Carrera Preferente:	Licenciatura en planeación y desarrollo, administración o carrera afin
Actitudes:	<ul style="list-style-type: none"> ✓ Orientación al Servicio ✓ Disponibilidad ✓ Honestidad ✓ Responsabilidad
Habilidades:	<ul style="list-style-type: none"> ✓ Gestoría ✓ Negociación ✓ Creatividad ✓ Persuasión ✓ Capacidad de palabra
Conocimiento:	Normatividad en materia urbana, Obra Pública, tránsito y vialidad. Facilidad de palabra, comunicación

Descripción de funciones

1. Buscar y gestionar recursos financieros a través de la procuración de fondos, colaboraciones y alianzas con organizaciones y entidades tanto públicas como privadas.
2. Impulsar proyectos que beneficien a la comunidad y promuevan el desarrollo sostenible de la ciudad.
3. Promover un involucramiento activo a la ciudadanía en la formulación de proyectos relacionados con la comunidad de los mismos.
4. Organizar reuniones públicas y foros para recopilar aportes de la comunidad.
5. Fomentar la colaboración con organizaciones cívicas y grupos de interés.
6. Proporcionar a la ciudadanía información clara y accesible sobre proyectos en curso.
7. Y demás funciones que le delegue la Jefatura de Planeación Estratégica y/o Dirección de Investigación y Planeación Estratégica.

Grado de Responsabilidad

Concepto	Nivel	Descripción
Recursos Materiales	Medio	Tiene asignado mobiliarios de oficina
Recursos Humanos	Medio	Mantiene comunicación con las distintas áreas de la Dirección de Investigación y Planeación Estratégica
Información	Alto	Tiene acceso a información propia del Instituto Municipal de Planeación

Relaciones

Internas	Externas
Con todas las áreas de la Dirección de Investigación y Planeación Estratégica	N/A

o Coordinación de Control de Proyectos

Características del puesto

Dependencia:	Intituto Municipal de Planeación
Objetivo del Puesto:	Garantizar la correcta implementación de los proyectos y planes urbanísticos definidos por el IMPLAN.
Puesto al que reporta:	✓ Jefatura de Planeación Estratégica
Puesto(s) que le reporta(n):	N/A
Nivel de estudios mínimo requerido para el puesto:	Licenciatura
Carrera Preferente:	Licenciatura en planeación y desarrollo, administración o carrera afín

Actitudes:	<ul style="list-style-type: none"> ✓ Orientación al Servicio ✓ Disponibilidad ✓ Honestidad ✓ Responsabilidad
Habilidades:	<ul style="list-style-type: none"> ✓ Gestoría ✓ Negociación ✓ Creatividad
Conocimiento:	Normatividad en materia urbana, Obra Pública, tránsito y vialidad. Administración, Gestión y Control Documental

Descripción de funciones
<ol style="list-style-type: none"> 1. Supervisar y controlar la ejecución de las acciones, asegurándose de que se cumplan los plazos, presupuestos y especificaciones técnicas establecidas. 2. Revisar y dar seguimiento de los avances y resultados de los proyectos para asegurar su eficacia. 3. Establecer un sistema de seguimiento de proyectos que incluya plazos, hitos clave y responsables. 4. Realizar reuniones periódicas de seguimiento de proyectos para garantizar que se mantengan en plazo y presupuesto. 5. Implementar un sistema de informes de estado de proyectos para el Director de Investigación y Planeación Estratégica y/o Subdirección General y/o Dirección General. 6. Identificar fuentes de financiamiento, como subsidios, donaciones y asociaciones público-privadas. 7. Elaborar y preparar propuestas de financiamiento y gestionar el proceso de obtención de fondos. 8. Colaborar con las áreas Técnicas, Finanzas y Jurídico para asegurar la legalidad y transparencia en las transacciones. 9. Y demás funciones que le delegue la Jefatura de Planeación Estratégica y/o Dirección de Investigación y Planeación Estratégica.

Grado de Responsabilidad		
Concepto	Nivel	Descripción
Recursos Materiales	Medio	Tiene asignado mobiliarios de oficina
Recursos Humanos	Medio	Mantiene comunicación con las distintas áreas de la Dirección de Investigación y Planeación Estratégica
Información	Alto	Tiene acceso a información propia del Instituto Municipal de Planeación

Relaciones	
Internas	Externas
Con todas las áreas de la Dirección de Investigación y Planeación Estratégica	N/A

o **Jefatura de Investigación y Análisis**

Características del puesto	
Nombre del Puesto:	Jefatura de Investigación y Análisis
Dependencia:	Intituto Municipal de Planeación
Objetivo del Puesto:	Gestionar la información relacionada con el desarrollo urbano, así como también administrar y mantener los sistemas de información geográfica, bases de datos y estadísticas relevantes para la toma de decisiones.
Puesto al que reporta:	✓ Dirección de Investigación y Planeación Estratégica
Puesto(s) que le reporta(n):	✓ Coordinación Análisis Geográfico y Espacial ✓ Coordinación de Investigación y Análisis de Datos
Nivel de estudios mínimo requerido para el puesto:	Licenciatura
Carrera Preferente:	Licenciatura en planeación y desarrollo, administración o carrera afín
Actitudes:	✓ Orientación al Servicio ✓ Disponibilidad ✓ Honestidad ✓ Responsabilidad
Habilidades:	✓ Gestoría ✓ Negociación ✓ Creatividad ✓ Trabajo en equipo ✓ Capacidad Analítica ✓ Comunicación
Conocimiento:	Metodologías de Investigación, Sistemas de Información Geográfica, Interpretación de cartografía temática, Manejo de Bases de Datos, Legislación y Normativas Municipales, Gestión de Proyectos, Análisis de Información. Normatividad en materia urbana, Obra Pública, tránsito y vialidad

Descripción de funciones
1. Promover el desarrollo sostenible en el municipio. 2. Proponer proyectos de infraestructura, revitalización de espacios públicos y la toma de decisiones que fomenten una mayor calidad de vida para los ciudadanos. 3. Mantener actualizada la información geográfica y estadística del municipio, incluyendo datos demográficos, económicos y de para respaldar la toma de decisiones informadas. 4. Mantener un sistema centralizado de información actualizada para uso interno y acceso público. 5. Y demás funciones que le delegue la Dirección de Investigación y Planeación Estratégica.

Grado de Responsabilidad		
Concepto	Nivel	Descripción
Recursos Materiales	Alto	Tiene asignado mobiliarios de oficina
Recursos Humanos	Alto	Mantiene comunicación con las distintas áreas de la Dirección de Investigación y Planeación Estratégica
Información	Alto	Tiene acceso a información propia del Instituto Municipal de Planeación

Relaciones	
Internas	Externas
Con todas las áreas del Instituto	✓ Entidades Gubernamentales

o **Coordinación de Análisis Geográfico y Espacial**

Características del puesto	
Dependencia:	Intituto Municipal de Planeación
Objetivo del Puesto:	Implementar y coordinar los Sistemas de Información Geográfica y Estadística del Municipio, garantizando la generación de información cartográfica precisa y análisis espaciales, respaldando la toma de decisiones informada en el ámbito municipal y contribuir al desarrollo sostenible municipal
Puesto al que reporta:	✓ Jefatura de Investigación y Análisis
Puesto(s) que le reporta(n):	✓ Geoinformático
Nivel de estudios mínimo requerido para el puesto:	Licenciatura
Carrera Preferente:	Licenciatura en planeación y desarrollo, administración, Ingeniería en Geología o carrera afín
Actitudes:	✓ Orientación al Servicio ✓ Disponibilidad ✓ Honestidad

	<ul style="list-style-type: none"> ✓ Responsabilidad ✓ Proactividad ✓ Colaboración ✓ Ética Profesional
Habilidades:	<ul style="list-style-type: none"> ✓ Gestoría ✓ Negociación ✓ Creatividad ✓ Capacidad Analítica ✓ Comunicación ✓ Resolución de Problemas ✓ Resiliencia
Conocimiento:	Análisis Geoespacial, Gestión de Datos Geográficos, utilización de Sistemas de Información Geográfica (SIG), Innovación Tecnológica, Normatividad en materia urbana, Obra Pública, tránsito y vialidad.

Descripción de funciones
<ol style="list-style-type: none"> 1. Integrar diversos componentes interrelacionados que recuperan, procesan, almacenan y distribuyen información de calidad, pertinente, veraz, oportuna y actualizada. 2. Apoyar a encaminar las desiciones en función a la planeación del territorio del Municipio tanto para el Instituto como en apoyo de la Administración y la sociedad en general. 3. Recopilar información geográfica y estadística para coordinar y aprovechar de manera óptima los recursos disponibles, garantizando que los proyectos se ejecuten de manera efectiva. 4. Coordinar la recopilación y actualización de datos geoespaciales, demográficos y económicos de fuentes confiables. 5. Utilizar tecnología GIS para mapear y visualizar datos geoespaciales relevantes. 6. Y demás funciones que le delegue la Jefatura de Investigación y Análisis y/o Dirección de Investigación y Planeación Estratégica.

Grado de Responsabilidad		
Concepto	Grado	Descrpción
Recursos Materiales	Alto	Tiene asignado mobiliarios de oficina
Recursos Humanos	Alto	Mantiene comunicación con las distintas áreas de la Direccón de Investigación y Planeación Estratégica
Información	Alto	Tiene acceso a información propia del Instituto Municipal de Planeación

Relaciones	
Internas	Externas
Con todas las áreas de la Dirección de Investigación y Planeación Estratégica	N/A

o **Geoinformático**

Características del puesto	
Dependencia:	Intituto Municipal de Planeación
Objetivo del Puesto:	Desarrollar la visualización de datos geográficos mediante el diseño y la implementación de aplicaciones y herramientas tecnológicas, contribuyendo al respaldo informado de decisiones y al avance tecnológico en el Instituto.
Puesto al que reporta:	✓ Coordinación de análisis Geográfico y Espacial
Puesto(s) que le reporta(n):	N/A
Nivel de estudios mínimo requerido para el puesto:	Licenciatura
Carrera Preferente:	Licenciatura en informática, software, programación o carrera afin
Actitudes:	<ul style="list-style-type: none"> ✓ Orientación al Servicio ✓ Disponibilidad ✓ Honestidad ✓ Responsabilidad ✓ Trabajo en Equipo ✓ Colaboración ✓ Comunicación Técnica
Habilidades:	<ul style="list-style-type: none"> ✓ Gestoría ✓ Negociación ✓ Creatividad ✓ Comprensión Espacial ✓ Resolución de Problemas
Conocimiento:	Manejo de lenguaje de programación Java y Phytion, Desarrollo de Aplicaciones, Manejo de Datos Geoespaciales, Desarrollo Web, APIs Geoespaciales

Descripción de funciones
<ol style="list-style-type: none"> 1. Desarrollar y mantener herramientas tecnológicas y plataformas que faciliten el acceso y análisis de la información geográfica. 2. Proponer la adquisición de herramientas tecnológicas (software y hardware) que busquen fortalecer los sistemas informáticos del IMPLAN 3. Capacitar al personal en el uso de herramientas y plataformas tecnológicas. 4. Crear interfaces de usuario amigables para acceso y análisis la información. 5. Implementar protocolos de respaldo y recuperación de datos. 6. Y demás funciones que le delegue la Coordinación de Análisis Geográfico y Espacial y/o Jefatura de Investigación y Análisis y/o Dirección de Investigación y Planeación Estratégica.

Grado de Responsabilidad		
Concepto	Nivel	Descripción
Recursos Materiales	Alto	Tiene asignado mobiliarios de oficina
Recursos Humanos	Alto	Mantiene comunicación con las distintas áreas de la Dirección de Investigación y Planeación Estratégica
Información	Alto	Tiene acceso a información propia del Instituto Municipal de Planeación

Relaciones	
Internas	Externas
Con todas las áreas de la Jefatura de Investigación y Análisis	N/A

○ **Coordinación de Investigación y Análisis de Datos**

Características del puesto	
Dependencia:	Intituto Municipal de Planeación
Objetivo del Puesto:	Analizar datos esenciales para la planificación urbana, estudios demográficos y económicos con el objeto de informar decisiones estratégicas. Contribuir al logro de metas organizativas mediante el uso de metodologías analíticas y la eficiente gestión de datos.
Puesto al que reporta:	✓ Jefatura de Investigación y Análisis
Puesto(s) que le reporta(n):	N/A
Nivel de estudios mínimo requerido para el puesto:	Licenciatura
Carrera Preferente:	Licenciatura en planeación y desarrollo, administración, Ingeniería en Geología o carrera afín
Actitudes:	<ul style="list-style-type: none"> ✓ Orientación al Servicio ✓ Disponibilidad ✓ Honestidad ✓ Responsabilidad
Habilidades:	<ul style="list-style-type: none"> ✓ Gestoría ✓ Negociación ✓ Creatividad

	✓ Comunicación ✓ Trabajo en Equipo
Conocimiento:	Normatividad en materia urbana, Obra Pública, tránsito y vialidad, Análisis de Datos, Manejo de Herramientas Analíticas, Metodologías de Investigación, Manejo de Grandes Volúmenes de Datos, Conocimientos Estadísticos

Descripción de funciones	
1. Formular y desarrollar proyectos basados en los resultados de los análisis, buscando mejorar aspectos específicos de la ciudad. 2. Garantizar que todas las áreas involucradas trabajen de manera coherente y se mantenga la alineación con los objetivos estratégicos del municipio. 3. Facilitar la capacitación del personal en regulaciones actualizadas. 4. Realizar revisiones periódicas de procesos para identificar ineficiencias y áreas de mejora. 5. Recopilar datos y métricas clave para evaluar el impacto y eficacia de los proyectos estratégicos. 6. Utilizar retroalimentación de las evaluaciones para ajustar estrategias y actividades. 7. Y demás funciones que le delegue la Jefatura de Investigación y Análisis y/o Coordinación de Análisis Geográfico y Espacial y/o Dirección de Investigación y Planeación Estratégica.	

Grado de Responsabilidad		
Concepto	Nivel	Descripción
Recursos Materiales	Alto	Tiene asignado mobiliarios de oficina
Recursos Humanos	Alto	Mantiene comunicación con las distintas áreas de la Dirección de Investigación y Planeación Estratégica
Información	Alto	Tiene acceso a información propia del Instituto Municipal de Planeación

Relaciones	
Internas	Externas
Con todas las áreas de la Dirección de Investigación y Planeación Estratégica	N/A

No. de Revisión	Fecha de Revisión	Sección	Descripción y motivo del cambio
-----------------	-------------------	---------	---------------------------------

1	02/01/2024	Completo	Modificación del organigrama del IMDUyV
---	------------	----------	---

Elaboró	Revisó	Autorizó
Ing. Román Ignacio Martínez Domínguez Director de Investigación y Planeación Estratégica	L.D. Orquídea Ortega Ortiz Titular del órgano Interno de Control	L.D. Jorge Luis Martínez Ángeles. Director General