

PROGRAMA PARCIAL DE DESARROLLO URBANO: OLMOS - EL CID

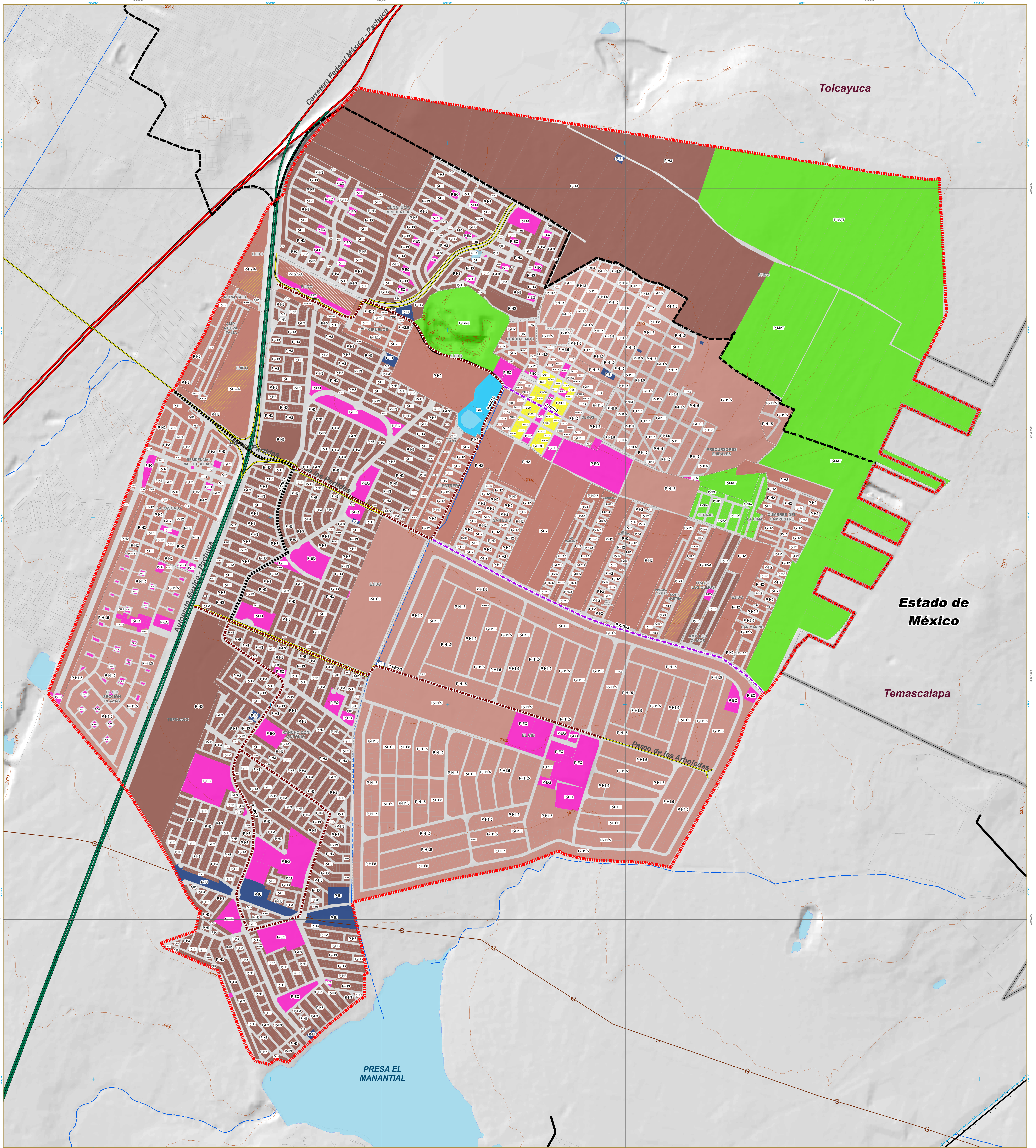

GOBIERNO DEL ESTADO DE HIDALGO
H. AYUNTAMIENTO DE TIZAYUCA, HIDALGO

T.Z.A. Ciudad de Tizayuca

IMDUyV

HIDALGO
PRIMERO EL PUEBLO
2022-2028

ESCALA GRÁFICA
0 0.25 0.5 0.75 Km

ESCALA NÚMÉRICA
1:5,000

CLAVE
E004 ZONIFICACIÓN SECUNDARIA

SIMBOLOGÍA TEMÁTICA

USOS URBANOS		USOS NO URBANOS	
Densidad media baja (Unifamiliar) P-H1.5	Comercio y servicios	Conservación	CORREDORES URBANOS
Densidad media (Unifamiliar) P-H2	Subcentro Urbano P-SCU	Conservación y restauración ambiental P-CRA	Corredor urbano mixto de alta densidad (P-CRU-1)
Densidad media (Unifamiliar) P-H2-A	Equipamiento	Cuerpo de agua	Corredor urbano mixto de media densidad (P-CRU-2)
Densidad media alta (Unifamiliar) P-H2.5	Equipamiento urbano P-EQ	Cuerpos de agua CA	Corredor urbano mixto de baja densidad (P-CRU-3)
Densidad media alta (Unifamiliar) P-H2.5-A	Infraestructura		
Densidad alta (Unifamiliar) P-H3	Infraestructura urbana P-IU		

SIMBOLOGÍA BÁSICA

Límites Administrativos	Sistema Vial	Infraestructura	Ambientales
Límite Estatal	Carretera Federal Cuota	F.F.C.C.	Canal
Límite Municipal Tizayuca	Carretera Federal	Transmisión Eléctrica	Corriente de agua
Límite Programa Parcial	Carretera Estatal	Ducto PEMEX	Cuerpos de agua
Predios	Vialidades Primarias		Curvas de Nivel

UBICACIÓN

DATOS DE INFORMACIÓN
EIPSOIDE: CLARKE DE 1886
PROYECCIÓN CARTOGRAFICA: UTM, ZONA 14
DATUM HORIZONTAL: WGS 1984

FUENTE: LÍMITES MUNICIPALES: MARCO GEOESTADÍSTICO MUNICIPAL 2020. INEGI. LOS LÍMITES ESTATALES Y MUNICIPALES FUERON COORDINADOS DEL MARCO GEOESTADÍSTICO DEL IEG. NO NECESARIAMENTE COINCIDEN CON LOS POLÍTICO ADMINISTRATIVOS.